Les grandes périodes Historiques

LA PRÉHISTOIRE

De l’apparition du monde
et de l’espèce humaine
à l’apparition de l’écriture

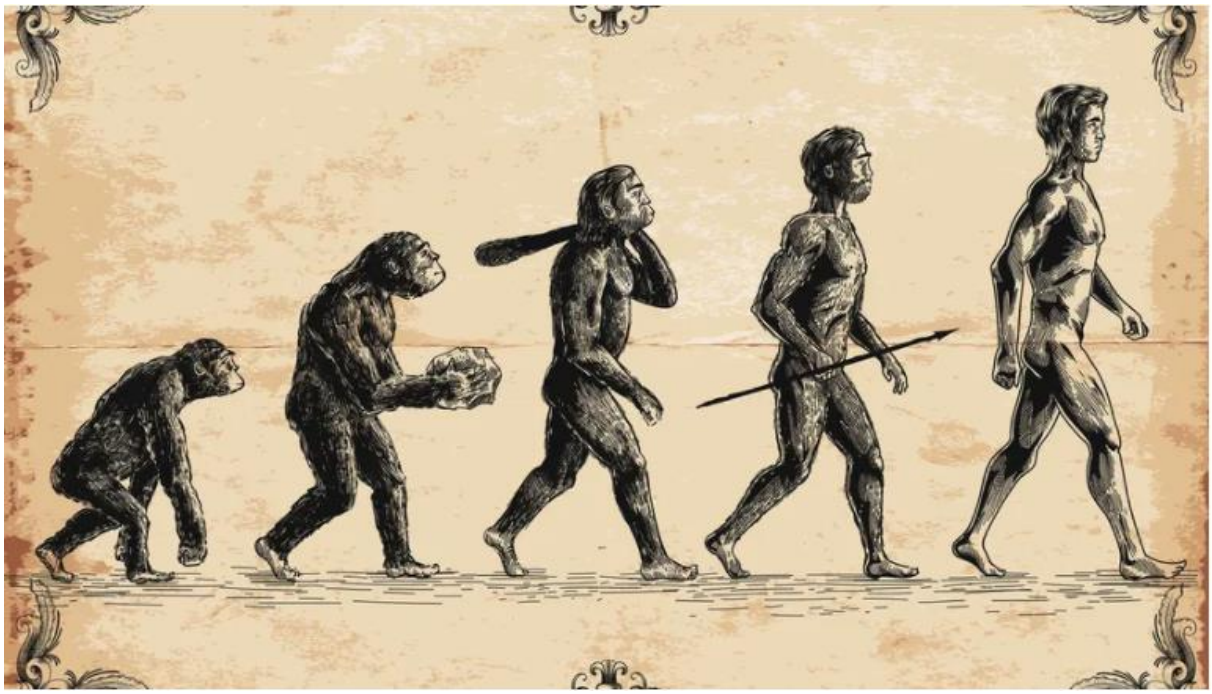

→ a duré des millions d’années

L'ANTIQUITÉ

Les civilisations anciennes,

les Grecs et les Romains,

la démocratie à Athènes

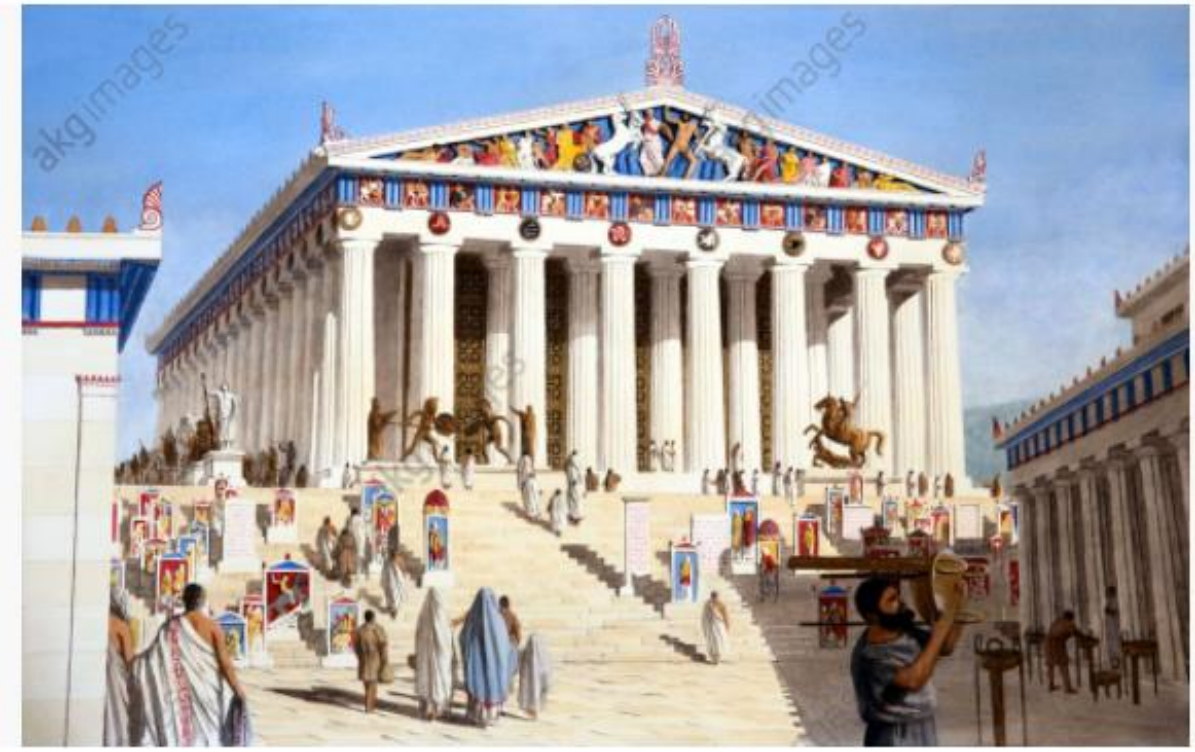

→ de – 4000 av. JC à 476 ap. JC

→ a duré 5000 ans

Le Moyen-âge

Les rois,
le système féodal,
le christianisme en Europe

→ de 476 à 1492

→ a duré 10 siècles (1000 ans)

La Renaissance

L'Art et les techniques, influence de l'Italie

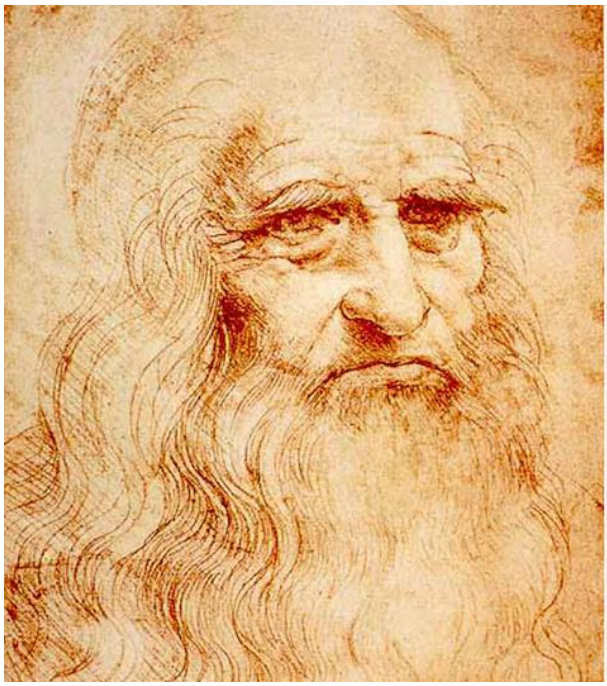

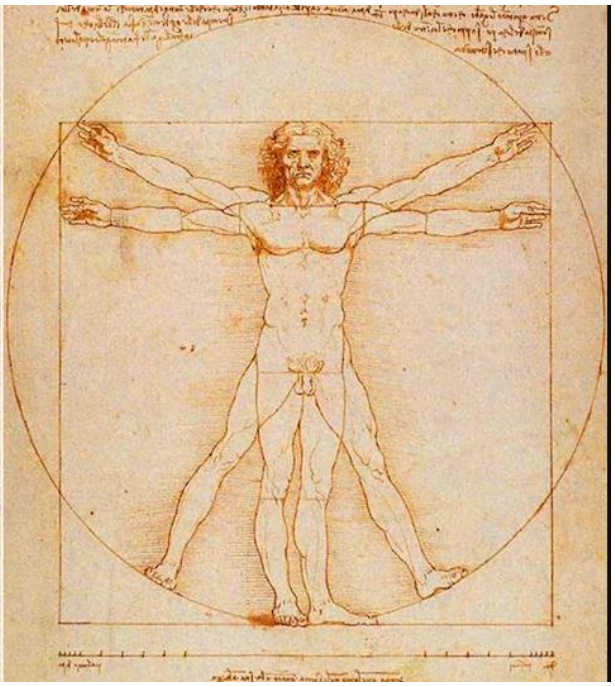

→ XVème et XVIème siècles

Les temps modernes

La découverte de l'Amérique, les premiers Empires coloniaux, les philosophes et les Lumières

→ XVIème, XVIIème, XVIIIème siècles

L’époque contemporaine

Révolution industrielle, révolutions politiques, instauration de la République, mondialisation, révolution numérique

→XIXème, XXème, XXIème siècles

Dates et événements

1492

Christophe Colomb découvre l'Amérique

5 **Christophe Colomb arrive à Hispaniola** (Gravure de Théodore de Bry, XVIe siècle. BNF, Paris.)

1789

Révolution française

1 Le 14 juillet 1789, la prise de la Bastille

1914-1918

Première guerre mondiale

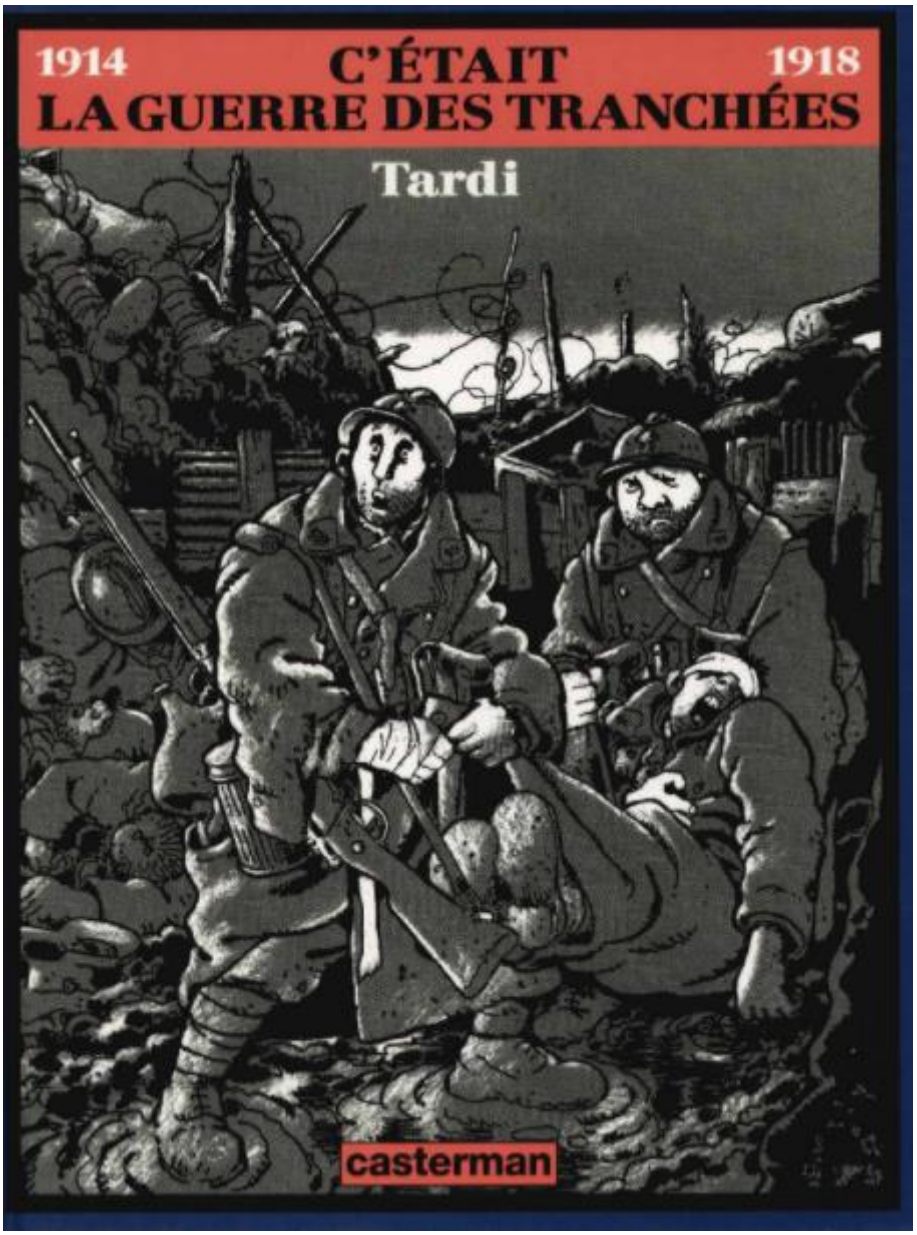

1939-1945
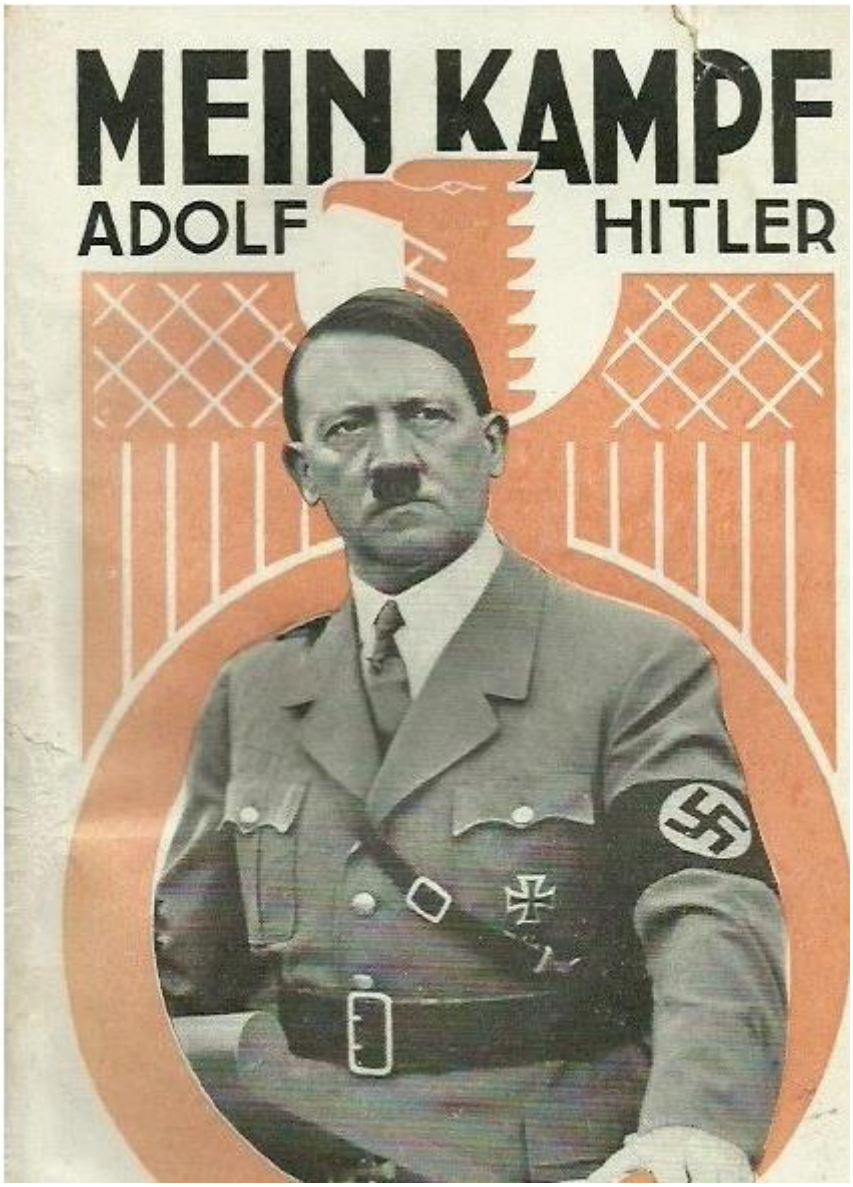
Deuxième guerre mondiale